



Konsthantverksrundan i Mark 2023



Årets runda: 28-30/7 2023, kl 11:00-17:00

Vernissage: 27/7 kl 17:30 i Kinnaborgssalen

Samlingsutställningen öppen: 28-30/7,
kl 10:00– 17:00 i Kinnaborgssalen

www.konsthantverksrundan.se

Deltagare



1. Kjerstin Widarsdotter, Textil

Adress: Kalviksvägen 41, Örby

Kontakt: 0703281870

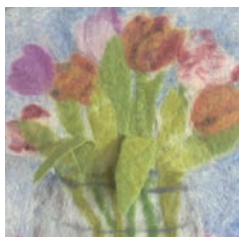

2. Gunilla Karlsson, Tavlor i ull och akvarell

Adress: Högsvägen 14 B, Örby

Kontakt: 0703629085



3. Birgit Andreasson, Halm

Adress: Lindsberg, Skutesjövägen 19, Örby

Kontakt: 0701483200,
birgitogosta@gmail.com



7. Niclas Bårdén, Stengods

Adress: Kinnavägen 30, 511 31 Örby

Kontakt: 0709282725



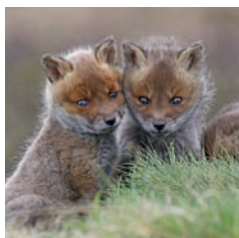

9. Tommy Lundberg, Naturfoto

Adress: Bygdegården i Öxabäck

Kontakt: 0705959488



10. Gun Tasevski, Textil och betong

Adress: Lockövägen 12 c, 511 68 Hyssna

Kontakt: gun.tasevski@live.se

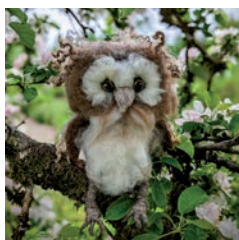

13. Michaela Kroon, Ull och skinn

Adress: Högshult 1, 511 59 Kinna

Kontakt: 0703529055



14. Ewa Hedström, Ull och skinn

Adress: Högshult 1, 511 59 Kinna

Kontakt: 0768091770



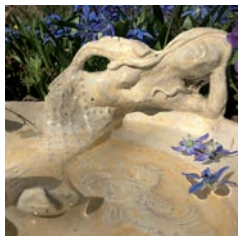

15. Therese Björkman, Keramik

Adress: Kåklevs Lid 7, 511 64 Skene

Kontakt: 0701441697



16. Ann Broberg, Måleri

Adress: Kåklevs Lid 6, Skene

Kontakt: 0705482863,
broberg.ann@icloud.com



19. Sanna Holmgren, Måleri

Adress: Gårdavägen 7, 511 63 Skene

Kontakt: 0736856481,
sanna.holmgren.sh@gmail.com



20. Pia Wockatz, Betong

Adress: Röda stugan.
Dalängsvägen 12, 511 68 Hyssna

Kontakt: 0736557299,
pia.wockatz@yahoo.se





21. Barbro Hallenberg, Betong

Adress: Mor Kerstins väg 51, 511 53 Kinna

Kontakt: 0735833796



22. Lisa Lundberg, Smycken av silverbestick

Adress: Bygdegården i Öxabäck

Kontakt: 0706217590



23. Marianne Assarsson, Tenntrådsarmband

Adress: Kåklevs Lid 6, Skene

Kontakt: 0705657130,
marianne.assarsson@telia.com



26. Birgit Senf, Garnslöjd

Adress: Kåklevs Lid 6, Skene

Kontakt: 0701422232,
birgitsenf@hotmail.com



För närmare vägbeskrivning scanna respektive QR-kod.

1. Kjerstin Widarsdotter, *Textil*
2. Gunilla Karlsson, *Ull*
3. Birgit Andreasson, *Halm*
7. Niclas Bårdén, *Stengods*
9. Tommy Lundberg, *Foto*
10. Gun Tasevski, *Betong*
13. Michaela Kroon, *Ull*
14. Ewa Hedström, *Ull*
15. Therese Björkman, *Keramik*
16. Ann Broberg, *Måleri*
19. Sanna Holmgren, *Måleri*
20. Pia Wockatz, *Betong*
21. Barbro Hallenberg, *Betong*
22. Lisa Lundberg, *Silver*
23. Marianne Assarsson,
Tennrådsarmband
26. Birgit Senf, *Garnslöjd*
28. Olga Saxin,
Landskapsmåleri
29. Mirjam Johansson, *Textil*

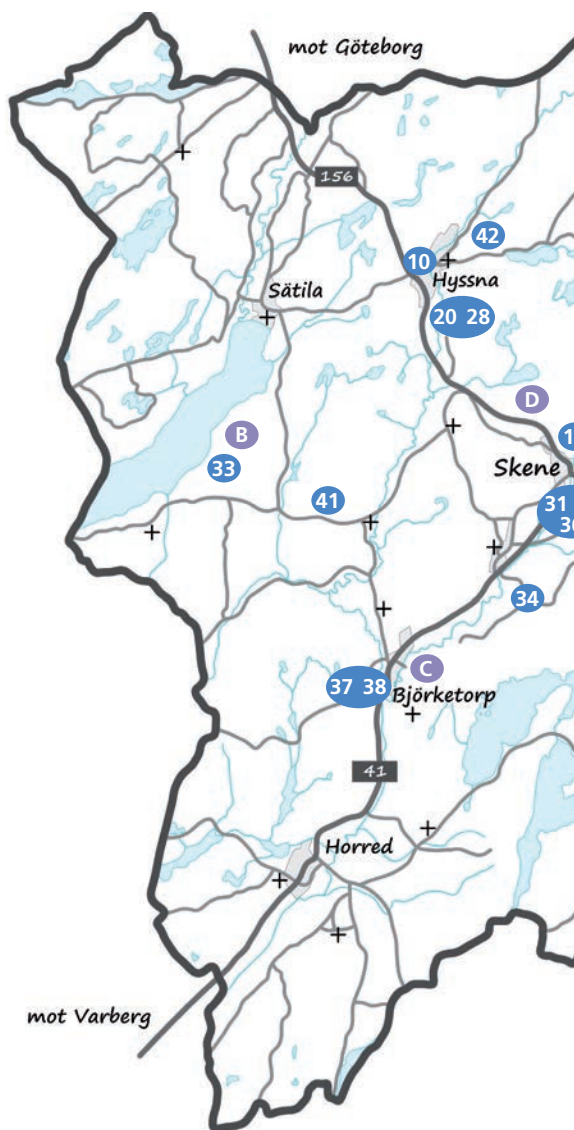

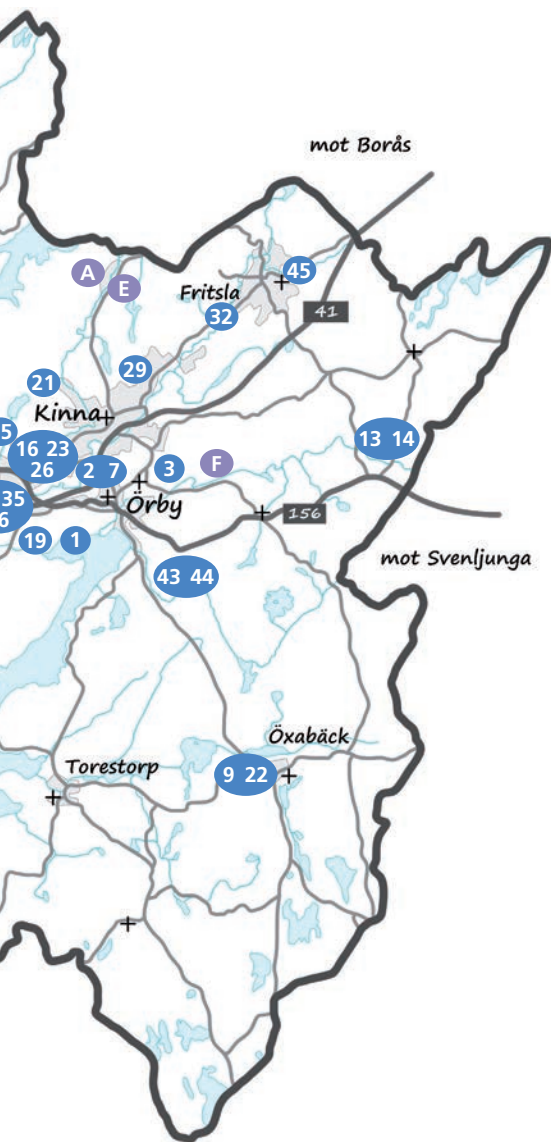

31. Ulla Airosto,

Textil och betong

32. Viktoria Larsson, *Måleri*

33. Marianne Jonasson, *Måleri*

34. Birgitta Hyvönen,
Textilkonst, återbruk, mixed media

35. Ena Helena Wallgren,
Garn och textil

36. Lotta Rudén,
Stickat och virkat

37. Ann Severinsson, *Måleri*

38. Malin Johansson, *Foto*

41. Eija Korhonen,
Konst och böcker m.m.

42. Cecilia Davidsson-Berg,
Återbrukskonst-Upcyclingdesign

43. Inger Alfsdotter,
Stensulpturer

44. Johan Gustafsson,
Stensulpturer

45. Sara M. Pettersson,
Målar abstrakt



28. Olga Saxin, Landskapsmåleri

Adress: Röda stugan.
Dalängsvägen 12, 511 68 Hyssna

Kontakt: 0320-42209,
olga.saxin@protonmail.com



29. Mirjam Johansson, Textil

Adress: Pärongatan 1, 511 57 Kinna

Kontakt: 0706349660,
mirjam@miashemslojd.se



31. Ulla Airosto, Textil och betong

Adress: Anjougården, Varbergsvägen 58,
511 61 Skene

Kontakt: 0762388313,
ulla.airosto@gmail.com

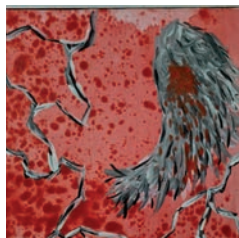

32. Viktoria Larsson, Måleri

Adress: Rödklintsvägen 4, 511 72 Fritsla

Kontakt: 0737201505



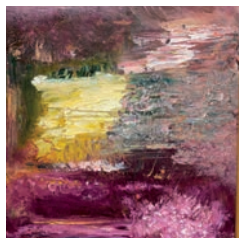

33. Marianne Jonasson, Måleri

Adress: Linnekullevägen 5, 519 95 Tostared

Kontakt: 0761100537,
majsan.json@telia.com

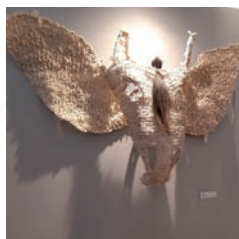

34. Birgitta Hyvönen, Textilkonst, återbruk, mixed media

Adress: Heidi Design Warjagården.
Lekvad Skogsdal 10, 511 96 Berghem

Kontakt: 0739650695,
heidi.design.warjagarden@hotmail.com



35. Ena Helena Wallgren, Garn och textil

Adress: Anjougården, Varbergsvägen 58,
511 61 Skene

Kontakt: 0768963681,
ena_w@yahoo.com



36. Lotta Rudén, Stickat och virkat

Adress: Anjougården, Varbergsvägen 58,
511 61 Skene

Kontakt: 0705823644,
lotta.ruden@gmail.com





37. Ann Severinsson, Måleri

Adress: Per-Andersgården,
Varbergsvägen 332, Björketorp

Kontakt: 0734222532,
a.severin58444@gmail.com



38. Malin Johansson, Foto

Adress: Per-Andersgården,
Varbergsvägen 332, Björketorp

Kontakt: 0706121242,
malin@mjevents.se

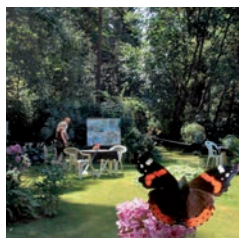

41. Eija Korhonen, Konst och böcker m.m.

Adress: "Ängslänten",
Gärdsdal, 519 76 Fotskäl

Kontakt: 0708718171,
bokinformation@gmail.com



42. Cecilia Davidsson-Berg, Återbrukskonst-Upcyclingdesign

Adress: Rya Ängsgärdet, 511 98 Hyssna

Kontakt: 0739080920, info@retrofrun.se





43. Inger Alfsson, Stensulpturer

Adress: Sjögårås 1, 51192 Örby

Kontakt: 0705682446,
indraalfsdotter@gmail.com

Husdjur ej välkomna.



44. Johan Gustafsson, Stensulpturer

Adress: Sjögårås 1, 51192 Örby

Kontakt: 0703563244,
tocknaras@gmail.com

Husdjur ej välkomna.



45. Sara M. Pettersson, Målar abstrakt

Adress: Förläggarevägen 50, 511 72 Fritsla

Kontakt: 0704132080,
sara@studiosaraem.se



Tillgänglighetsanpassat gäller enbart i utställningslokalen.



Djur finns på området.



Scanna QR-koden för exakt vägbeskrivning och kartfunktion.

Besöksmål:

- A. Akleja, Rydal
- B. Eskekärr Säteri, Tostared
- C. Kronogården, Björketorp
- D. Berits vävstuga, Hajom
- E. Rydals Herrgård, Rydal
- F. Skutesjöns healing, Kinna

Sponsorer:



För mer information gå in på
vår hemsida och läs mer,
www.konsthantverksrundan.se