



# onst & Hantverksrundan 2026



**Årets runda:** 24-26/7 kl 11:00-17:00

**Vernissage:** 23/7 kl 17:30-19 i Kinnaborgssalen

**Samlingsutställningen öppen:**

24-26/7 kl 10:00– 17:00 i Kinnaborgssalen

Boråsvägen 40, 511 80 Kinna

[www.konsthantverksrundan.se](http://www.konsthantverksrundan.se)

# Deltagare



## 1. Elliot Albinsson, Smide

Adress: Anjougården, Varbergsvägen 58,  
511 61 Skene

Kontakt: 0730681565,  
hednasmide@gmail.com

Instagram: @hednasmide



## 2. Gunilla Sörbom, Textil och betong

Adress: Segloravägen 24, 511 72 Fritsla

Kontakt: 0708724247,  
gunillasorbom@hotmail.com



## 3. Birgit Andreasson, Halm

Adress: Lindesberg,  
Skutesjövägen 19, 511 92 Örby

Kontakt: 0701483200,  
birgitogosta@gmail.com



## 4. Najada Troka, Doftljus

Adress: Polkavägen 2, 511 57 Kinna

Kontakt: 0735557084,  
najadahomedecor@gmail.com

Instagram:  
najadahomedecor2025



## 5. Bo Jambren, Knivar

Adress: Rydals museum,  
Rydalsvägen 237, 511 70 Rydal

Kontakt: 0703304336,  
bo@bojambren.se

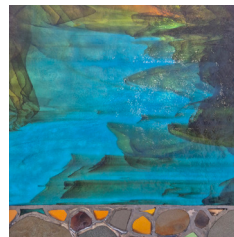

## 6. Angelika Geiger, Glaskonst

Adress: Rydals museum,  
Rydalsvägen 237, 511 70 Rydal

Kontakt: 0707198229,  
angelika.geiger@glasateljnen.se,  
www.glasateljnen.se



## 8. Johanna Börjesson, Virkade gosedjur och örhängen i lera

Adress: Bollareslättvägen 3, 511 92 Örby

Kontakt: 0703594517,  
jojjob@hotmail.com

Instagram: Jojjoscreations



## 9. Peter Eklund, Smide. Ugglegårdens smedja

Adress: Ryda Ugglegården, 511 96 Sätilla

Kontakt: 0739567885,  
petereklund68@hotmail.com





### 10. Gun Tasevski, Textil och tovning

Adress: Lockövägen 12C,  
511 68 Hyssna

Kontakt: 0702629738,  
gun.tasevski@live.se

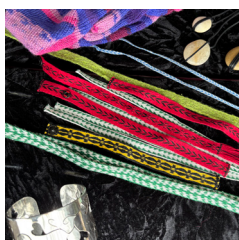

### 12. Gunilla Persson, Silver, sten och textil



Adress: Rydals museum.  
Rydalsvägen 237, 511 70 Rydal

Kontakt: 0730417720



### 13. Michaela Kroon, Skinn och ull



Adress: Högshult 1, 511 59 Kinna

Kontakt: 0703529055,  
mickakroon@gmail.com



### 14. Ewa Hedström, Skinn och ull



Adress: Högshult 1, 511 59 Kinna

Kontakt: 0768091770,  
ewahedstrom@telia.com



### 15. Therese Björkman, Mimsans Keramik



Adress: Kåklevslid 7, 511 64 Skene

Kontakt: 0701441697,  
bjorkman\_therese@icloud.com

Instagram: mims.ans



### 16. Ann Broberg, Måleri



Adress: Kåklevslid 4, 511 64 Skene

Kontakt: 0705482863,  
broberg.ann@icloud.com



### 17. Lise-Lott Norrman, Tovatt

Adress: Gamla Lindhultsvägen 20, 519 90 Horred

Kontakt: 0736552181,  
liselott.norrman@gmail.com

Instagram: Tovalis

Facebook: Tova-Li



### 18. Siv Andersson, Silversmide



Adress: Anjougården,  
Varbergsvägen 58, 511 61 Skene

Kontakt: 0705159489,  
siv.andersson1956@hotmail.com

Instagram: designsiv56





### 20. Pia Wockatz, Betong

Adress: Röda stugans Njuteri,  
Dalängsvägen 12, 511 68 Hyssna

Kontakt: 0736557299,  
pia.wockatz@yahoo.se

Instagram: praktiska\_pia



### 21. Barbro Hallenberg, Betong och textil

Adress: Mor Kerstins väg 51,  
511 53 Kinna

Kontakt: 0735833796,  
barbrohallenberg@gmail.com



### 23. Marianne Assarsson, Tenntrådsarmband

Adress: Anjougården,  
Varbergsvägen 58, 511 61 Skene

Kontakt: 0705657130,  
marianne.assarsson@telia.com



### 24. Jannica Svensson, Keramik

Adress: Kungskullavägen 20, 511 96 Berghem

Kontakt: 0703880238,  
jannica.svensson@hotmail.com,

Instagram: Jannicas keramik



### 25. Emelie Johansson, Teckning, målning blandteknik

Adress: Segloravägen 24, 511 72 Fritsla

Kontakt: 0725497772,  
emeliecj@gmail.com

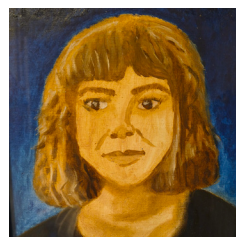

### 27. Linnea Svensson, Posters och måleri

Adress: Pilörtsvägen 1F,  
511 72 Fritsla

Kontakt: 0702980686,  
hej@linneasvensson.se



### 29. Mias Hemslöjd, Mirjam Johansson, Textil

Adress: Pärongatan 1, 511 57 Kinna

Kontakt: 0706349660,  
mirjam@miashemslöjd.se



### 31. Ulla Airosto, Textil och betong

Adress: Anjougården,  
Varbergsvägen 58, 511 61 Skene

Kontakt: 0762388313,  
ulla.airosto@gmail.com

Instagram: mummin.mormor





### 34. Heidi Design Warjagården, Textil, konst och slöjd

Birgitta Hyvönen  
Adress: Lekvad Skogsdal 10,  
511 96 Berghem

Kontakt: 0739650695,  
heidi.design.warjagarden@hotmail.com

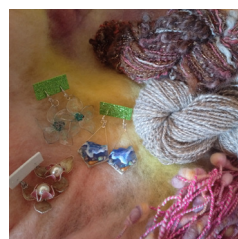

### 35. Ena Helena Wallgren, Garn, Textil och Resin

Adress: Anjougården,  
Varbergsvägen 58, 511 61 Skene

Kontakt: 0768963681,  
ena\_w@yahoo.com

Instagram: enastående\_garnskapelser



### 37. Ann Severinsson, Måleri och återbruk

Adress: Segloravägen 24, 511 72 Fritsla

Kontakt: 0734222532,  
a.severin58444@gmail.com



### 38. Malin Johansson, Mixed Media Art och fotokonst

Adress: Segloravägen 24, 511 72 Fritsla

Kontakt: 0761121242,  
malin@mjevents.se

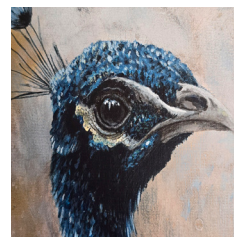

### 39. Sara Levin, Målar akryl

Adress: Segloravägen 24,  
511 72 Fritsla

Kontakt: 0704132080,  
sara@studiolevin.se



## Symbolförklaringar



Tillgänglighetsanpassat gäller  
enbart i utställningslokalen



Tar emot swish



Djur finns på området



Tar emot kontanter



Scanna QR-koden för exakt  
vägbeskrivning och kartfunktion



Kortbetalning



Servering

## Besöksmål Se respektive öppettider nedan.

---



### A. Akleja

Konsthantverk och slöjd.  
Litet café med hembakat.



Öppettider: 24-26/7 kl. 11-17  
Adress: Boråsvägen 237, 511 70 Rydal  
Kontakt: 0729137490  
Hemsida: [www.aklejahantverk.se](http://www.aklejahantverk.se), [www.visitrydal.com](http://www.visitrydal.com)  
Facebook: Hantverksgruppenakleja  
Instagram: @hantverksgruppen\_akleja



### B. Café Kafferepet

Ett mysigt café i 1800-1900 tals anda, med lugn och stilla atmosfär. Varje besök bjuds alltid på något nytt och det finns något för alla. Allt bakas med bra råvaror från grunden.



Öppettider: 24/7 kl. 12-16,  
25/7 kl. 11-14, 26/7 kl. 12-15  
Adress: Övre kammarberg 2, 511 57 Kinna  
Kontakt: 0790259661  
Facebook: Cafét kafferepet



### C. Smyckeverkstaden

I Smyckeverkstaden säljs pärlor, länkar, lås, tänger; allt som du kan behöva för din egen smycketillverkning. Vi arrangerar också kurser i att göra egna enkla smycken.



Öppettider: 24-26/7 kl. 11-17  
Adress: Sätragränd 2, 511 54 Kinna  
Kontakt: 0727905000  
Hemsida: <https://smyckeverkstaden.se>  
Facebook: smyckeverkstaden

### Högen i Hyssna

### D. Högen i Hyssna

Konstverket och Retrofrun bjuder in till den gamla förläggargårdens butik på Högen i Hyssna. Ett konstnärligt centrum med kurser i lerans olika tekniker och kreativt återbruk av trä, porslin och glas.



Öppettider: 24-26/7 kl. 11-17  
Adress: Bollebygdsvägen 29c, 511 68 Hyssna  
Kontakt keramik: 0763166755  
Kontakt återbruk: 0739080920  
Facebook: Konstverket i Hyssna  
Instagram: @retrofrun

---

## Besöksmål Se respektive öppettider nedan.

---



### E. Rydals Herrgård

Mat, möten, konsert och fest.



Öppettider: 24/7 kl 12-15, 26-27/7 kl. 12-16

Adress: Boråsvägen 234, 511 70 Rydal

Kontakt: 0320-14060

Hemsida: [www.rydalsherrgard.se](http://www.rydalsherrgard.se)

Facebook: Rydalsherrgård

Instagram: @rydalsherrgard

---



### F. Charles Gårdsbbq & Smoker

Vi röker kött i våra smokers och bakar pizza i vedugn. Njut av mat & dryck i lantlig idyll utomhus eller på logen.



Öppettider: 24-25/7 kl. 12-21, 26/7 kl. 12-19

Adress: Törestorp 4, 519 96 Fotskäl

Kontakt: 0709760938, [info@charlesgardsbbq.se](mailto:info@charlesgardsbbq.se)

Hemsida: [www.charlesgardsbbq.se](http://www.charlesgardsbbq.se)

Facebook: #charlesgardsbbq

Instagram: #charlesgardsbbq

---



### G. Trivselkort

Nordens största fabriksförsäljning av vykort och gratulationskort. Vi erbjuder dessutom ett brett sortiment av andra produkter, såsom krukor, presentartiklar, inredning, smycken och second hand-kläder m.m.



Öppettider: 24-26/7 kl. 11-17

Adress: Segloravägen 23, 511 72 Fritsla

Kontakt: 0704167010, [info@trivselkort.com](mailto:info@trivselkort.com)

Hemsida: [www.trivselkort.com](http://www.trivselkort.com)

---



# Deltagare och besöksmål

För närmare vägbeskrivning scanna respektive QR-kod.

## Deltagare

1. Elliot Albinsson, *Smide*
2. Gunilla Sörbom, *Textil, betong*
3. Birgit Andreasson, *Halm*
4. Najada Troka, *Doftljus*
5. Bo Jambren, *Knivar*
6. Angelika Geiger, *Glaskonst*
8. Johanna Börjesson, *Virkade gosedjur, Örhängen i lera*
9. Peter Eklund, *Smide*
10. Gun Taserski, *Textil, tovning*
12. Gunilla Persson, *Silver, sten och textil*
13. Michaela Kroon, *Skinn, ull*
14. Ewa Hedström, *Skinn, ull*
15. Therese Björkman, *Keramik*
16. Ann Broberg, *Måleri*
17. LiseLott Norrman, *Tovat*
18. Siv Andersson, *Silversmide*
20. Pia Wockatz, *Betong*
21. Barbro Hallenberg, *Betong, textil*

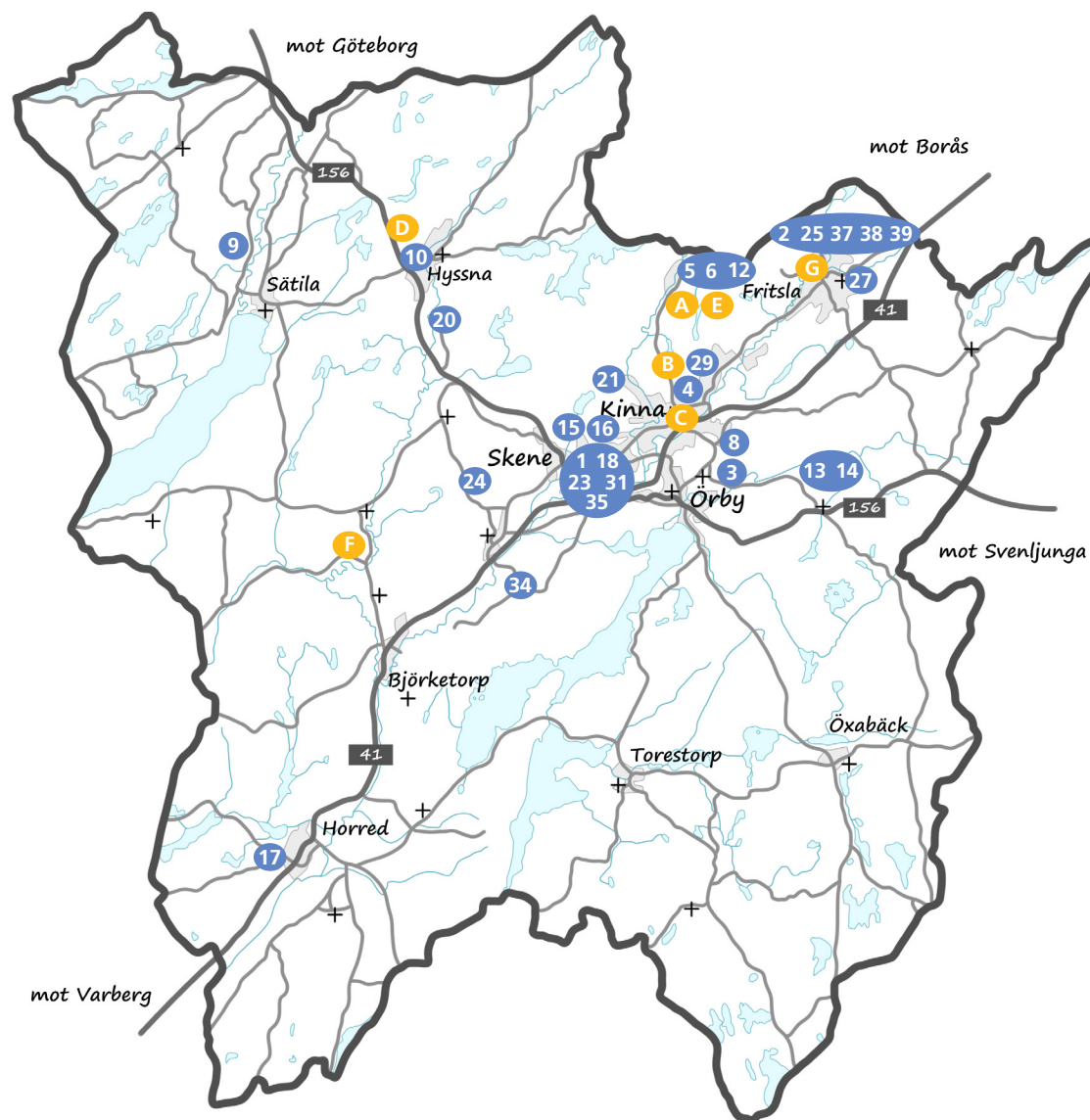

23. Marianne Assarsson, *Tenntrådsarmband*
24. Jannica Svensson, *Keramik*
25. Emelie Johansson, *Teckningmålning blandteknik*
27. Linnea Svensson, *Posters, Måleri*
29. Mirjam Johansson, *Textil*
31. Ulla Airosto, *Textil, betong*
34. Heidi Design Warjagården, *Textil, konst och slöjd*
35. Ena Helena Wallgren, *Garn, textil och resin*
37. Ann Severinsson, *Måleri och återbruk*
38. Malin Johansson, *Mixed Media Art och fotokonst*
39. Sara Levin, *Målar akryl*

## Besöksmål

- A. Akleja, *Rydal*
- B. Café Kafferepet, *Kinna*
- C. Smyckeverkstaden, *Kinna*
- D. Högen i Hyssna, *Hyssna*
- E. Rydals Herrgård, *Rydal*
- F. Charles Gårdsbbq and Smoker, *Fotskäl*
- G. Trivselkort, *Fritsla*

## Sponsorer:



Västsvenska Kyl AB



För mer information gå in på  
vår hemsida och läs mer,  
[www.konsthantverksrundan.se](http://www.konsthantverksrundan.se)